

IHRE VORTEILE BEI DER CPD

Ihre Arbeit wird von uns stets wertgeschätzt, was sich im Umgang mit unseren Mitarbeiter*innen, sowie durch zahlreiche Vorteile widerspiegelt.



Regelmäßige Fort- und Weiterbildungen



Wohnortnahe Einsätze



Max. 3 Patient*innen pro Mitarbeit*in



14 Dienste mit max. 4 Diensten am Stück



Leistungsgerechte Vergütung



Flexible Dienstplanung



Erreichbare PDL

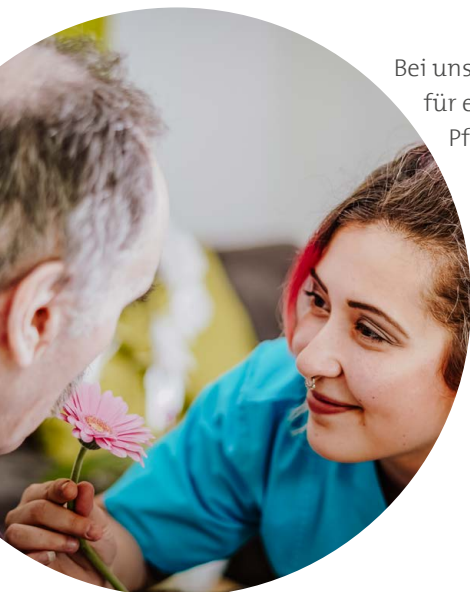

Bei uns haben Sie Zeit
für eine qualitative
Pflege



BEWERBEN SIE SICH DIREKT UNTER



0800 222 80 40



jobs@deutschefachpflege.de



www.cpd24.de



Ihre Ansprechpartnerin:
Sina Keder

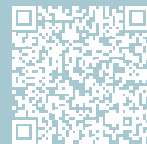

Oder scannen
und direkt online
bewerben!

Sie finden uns auch auf:



CPD Intensivpflegedienst
Claudia Schiefer GmbH
Stefan-George-Ring 23
81929 München

CPD

Intensivpflegedienst

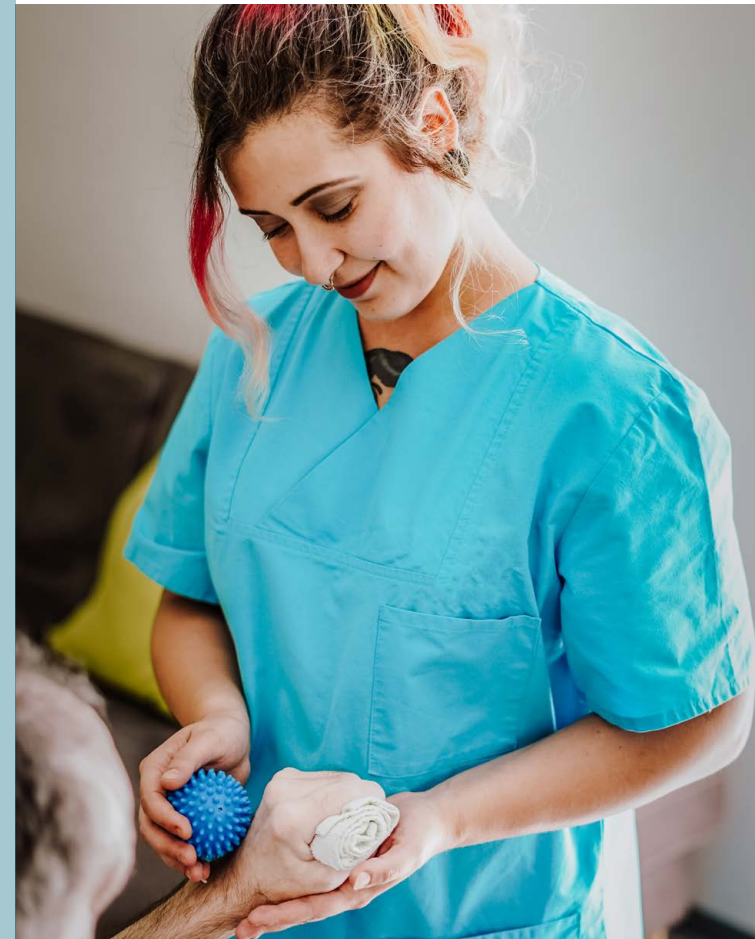

MITGLIED DER DEUTSCHEN FACHPFLEGE GRUPPE

ARBEITEN IN DER AUSSERKLINISCHEN INTENSIVPFLEGE

Qualität in der
Pflege ist unser
oberstes Ziel



WAS ZEICHNET UNSER UNTERNEHMEN AUS?



2009 wurde die CPD gegründet und spezialisierte sich auf die bundesweite Pflege und Versorgung schwerstkranker Menschen. In allen Gebieten pflegen wir sowohl im häuslichen Umfeld bis zu 24 Stunden täglich und in Wohngemeinschaften für Erwachsene, die außerklinische Beatmungs- und Intensivpflege benötigen.

Die Pflegefachkräfte der CPD sind stolz auf ihren Beruf. Krankenpflege und speziell Beatmungs- und Intensivpflege sind sehr viel mehr als nur ein „normaler Arbeitsplatz“. Hier sind Fachkompetenz, Weitblick, Entschlossenheit und Sorgfalt gefragt.

„Unseren Klient*innen soll es gut gehen, ob in der häuslichen Versorgung oder in einer Wohngemeinschaft“, das ist das Ziel der Pflegeteams bei der CPD. Alle ziehen an einem Strang und freuen sich über jeden noch so kleinen Fortschritt.

Bei der CPD arbeiten heißt, sich gemeinsam Ziele setzen, sie gemeinsam durchziehen und gemeinsam die Erfolge feiern.

Verschaffen Sie sich einen Eindruck über unsere Facebook-Seite. Dort finden Sie Neuigkeiten und exklusive Einblicke in unseren Pflegealltag!



WIR SUCHEN FOLGENDE PFLEGEFACHKRÄFTE

- Gesundheits- und Krankenpfleger*innen
- Gesundheits- und Kinderkrankenpfleger*innen
- Altenpfleger*innen
- Fachkrankenpfleger*in Intensivpflege/Anästhesie
- Erfahrung und Zusatzqualifikationen sind von Vorteil, aber keine Bedingung

Sie sind noch unschlüssig?

Wir bieten spannende Schnuppertage für Bewerber mit und ohne Intensivverfahren an.

Bei dem Startzeitpunkt und dem Stellenumfang wird sich ganz nach Ihnen gerichtet.

UNSERE LEISTUNGEN BEI DER CPD

- Wohngemeinschaften für Intensivpflege
- Häusliche Intensivpflege

Pflege ist für Sie mehr als nur ein Beruf? Dann sind Sie bei uns richtig! Unsere intensivpflegebedürftigen Klient*innen sind uns wichtig. Deshalb wollen wir ihre Lebensqualität steigern und ihnen die bestmögliche Versorgung bieten. In der Intensivpflege können Sie sich endlich mehr Zeit für Ihre Patient*innen nehmen. Egal ob in unseren Wohngemeinschaften für Intensivpflege oder als Springer*in - wir haben die passende Stelle für Sie!

In unseren WGs betreuen wir 5 bis 10 Klient*innen und bieten Pflege in liebevoller und fürsorglicher Atmosphäre - eine echte Alternative zu stationären Einrichtungen.

STANDORTE UNSERER WOHN- GEMEINSCHAFTEN

Ortenburg, Bayreuth, Neumarkt, Bad Staffelstein, Vogtareuth, Annaberg-Buchholz, Heidenau, Nürnberg, Erlangen, Manching

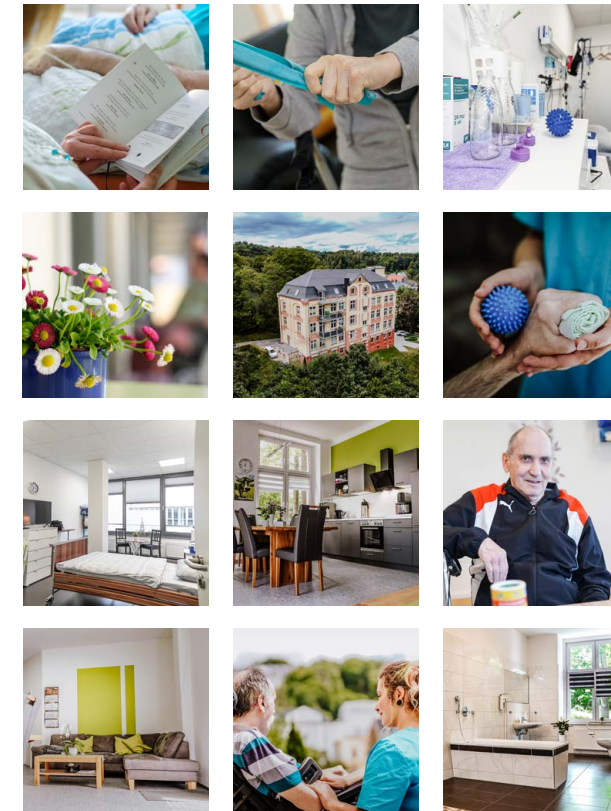

KONTAKTIEREN SIE UNS GERNE FÜR NÄHERE INFORMATIONEN

IN NUR 4 SCHRITTEN ZUM NEUEN JOB



Bewerben Sie sich ganz einfach über einen unserer Kanäle.



Wir besprechen Ihre Wünsche und finden den Job, der zu Ihnen passt.

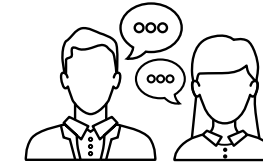

In einem gemeinsamen Kennenlerngespräch klären wir Ihre offenen Fragen.



Bei einem Schnuppertag lernen Sie das Team und die Versorgung kennen.



Wenn es Ihnen gefällt, freuen wir uns darauf, Sie in unserem Team begrüßen zu dürfen.